



PLANEURS
DE
BROCELIANDE

L'aérodrome est situé
à Loyat à 7km au
nord de Ploërmel





Des travaux d'aménagement doivent commencer en 2010!

- AXE DE TREUILLAGE DE 1050m
- DEGAGEMENTS SUR LES COTES
- LIGNE ELECTR; ALIMENTATION TREUIL

cop à payer
De la ... (Lombardie) (10 rivières ...)
Poussin ... (10 rivières ...)
Autre ... (10 rivières ...)
Richard ... (10 rivières ...)
Pierre-Yves ... (10 rivières ...)
une (théâtre ...)
Zélie

Une journée ordinaire!



**Nous utilisons un moyen
de lancement économique
et écologique!**



Nombre de licences

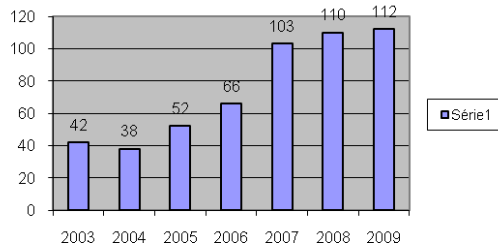

Nombre de moins de 25 ans

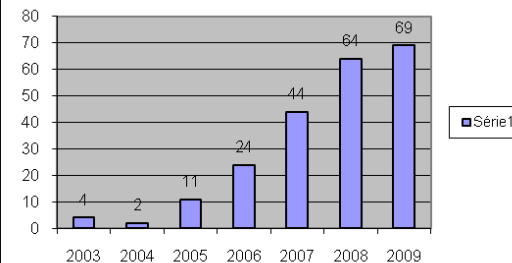

Nombre de vols

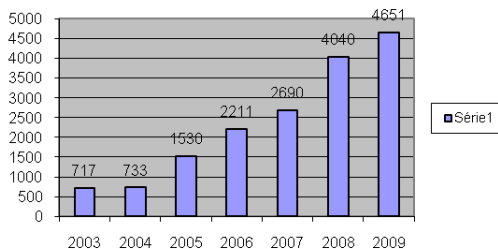

Heures de vol

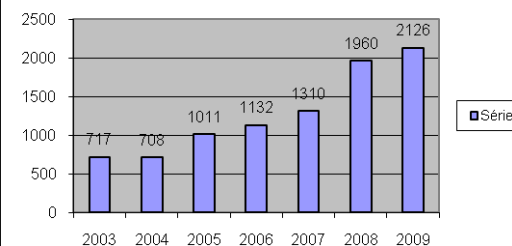

Lâchés solo

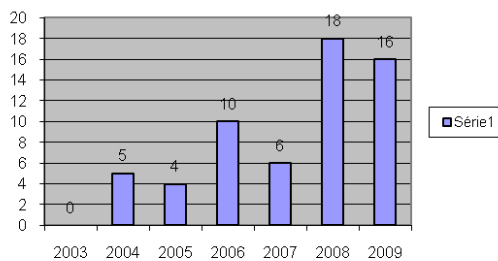

Nombre de brevets

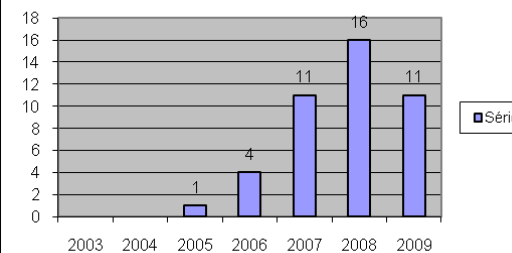

Le bien et le moins bien!

Ce que nous savons bien faire:

- recruter avec notamment un fort pourcentage de jeunes de moins de 25 ans (60%)
- la formation de début
- créer une ambiance conviviale

Nous devons progresser dans ces domaines:

- formation à la performance
- participation aux championnats
- recruter plus de féminines
 - 22 féminines en 2009 (soit 19 %)
 - dont 20 de moins de 25 ans (soit près de 30% des adhérents de moins de 25 ans)
- Impliquer plus de monde dans l'entretien des planeurs
- Communiquer

Nos besoins à court terme:

- Investir dans un planeur biplace de performance
- Optimiser le niveau de sécurité de l'activité sur l'aérodrome
 - Faire reconnaître par la DGAC les zones d'envol des planeurs en dehors de la piste (axe de treuillage), nous aiderait beaucoup au niveau de la restructuration en cours.

Les facteurs de la réussite!

- **Une équipe importante de bénévoles**

- de nouveaux instructeurs formés en Bretagne
- en 2009 deux instructeurs ITP formés
- en 2010 un instructeur ITP en formation

- **Partenariat avec les établissements scolaires**

- classe aéro
- BIA

- **Un mode de lancement des planeurs économique**

- **Un esprit d'innovation**

- **Un comité régional qui apporte un soutien important**